Ordine Nazionale Biologi

DELEGAZIONE REGIONALE LOMBARDIA

DELEGAZIONE REGIONALE VENETO
FRIULI-VENEZIA GIULIA E TRENTINO-ALTO ADIGE

IL BIOLOGO E IL TRATTAMENTO DEI RIFIUTI: I FANGHI BIOLOGICI DI DEPURAZIONE

23, 24, 30, GIUGNO e 1 LUGLIO 2021
ORE 17:30

WEBINAR ECM

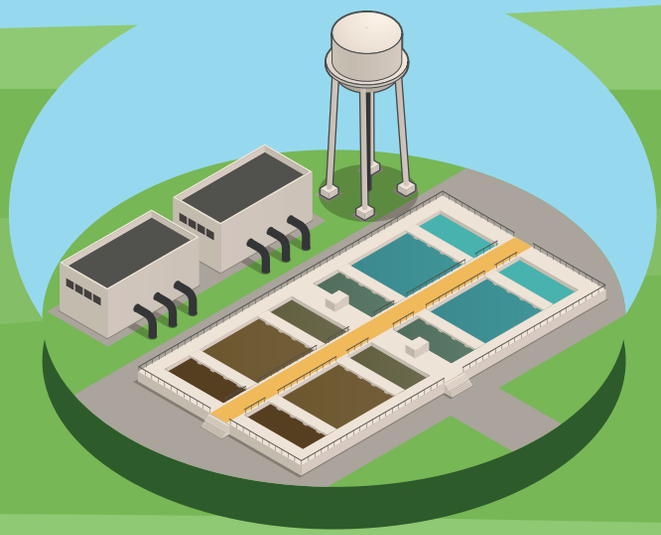

www.onb.it

PROGRAMMA

Prima Giornata: 23 giugno 2021

17:15 - Saluti istituzionali e resentazione
Sen. Dott. Vincenzo D'Anna
Presidente dell'Ordine Nazionale dei Biologi e Delegato Regionale per il Veneto, Friuli-Venezia Giulia, Trentino-Alto Adige e Lombardia

Moderatori:
Dott. Giovanni Gasparetto
e Dott. Rudy Alexander Rossetto

17:30 - Inquadramento normativo nella Comunità Europea e Recepimento a livello nazionale nella gestione dei fanghi biologici
Prof. Franco Paggi
Docente a contratto di Studi e procedure di impatto ambientale - Università degli Studi – Milano
Delegazione Lombardia Ordine Nazionale dei Biologi

Seconda Giornata: 24 giugno 2021

Moderatore:
Dott. Giovanni Gasparetto

17:30 - La normativa vigente e sua evoluzione in materia di trattamento dei rifiuti e in particolare dei fanghi biologici di depurazione nel Veneto
Dott. Avv. Luigi Masia
Dirigente Dipartimento per l'Ambiente – Regione Veneto

18:15 – Modalità, tipologia di trattamento esistente e destino finale
Dott. Francesco Loro
U.O. Economia Circolare e ciclo dei rifiuti – Dipartimento Regionale Rischi Tecnologici e Fisici – ARPA Veneto

PROGRAMMA

Terza Giornata: 30 giugno 2021

Moderatore:
Dott. Rudy Alexander Rossetto

17:30 – Recupero biologico e compostaggio dei rifiuti umidi e fangosi
Dott. Lucio Bergamin
U.O. Economia Circolare e ciclo dei rifiuti – Dipartimento Regionale Rischi Tecnologici e Fisici – ARPA Veneto
U.O. Economia Circolare e ciclo dei rifiuti – Dipartimento Regionale Rischi Tecnologici e Fisici – ARPA Veneto

18:15 – Lo spandimento in agricoltura: normativa e modalità di utilizzo
Prof. David Bolzonella
Università di Verona – Dipartimento di Biotecnologie

18:45 – Discussione con risposta alle domande

Quarta Giornata: 1 luglio 2021

Moderatore:
Dott. Giovanni Gasparetto

17:30 – I fanghi di depurazione: rimozione biologica dei nutrienti, processo, analisi e risultati
Prof. Paolo Pavan
Università degli Studi Ca Foscari di Venezia - Dipartimento di Scienze Ambientali, Informatica e Statistica

18:15 – Il recupero energetico dei fanghi biologici di depurazione: nuove prospettive
Dott. Massimo Faggion
Biologo Industriale

18:45 – Discussione con risposta alle domande e conclusione

Segreteria organizzativa
Ufficio Formazione Ordine Nazionale dei Biologi
eventi@peconb.it
Provider: Ordine Nazionale dei Biologi

Comitato Scientifico: dott. R.A. Rossetto, dott. Giovanni Gasparetto, dott. Massimo Faggion.

Modalità di iscrizione:
- Accedere al sito www.onb.it
- Compilare la scheda con i dati personali e confermare la propria identità nella mail di controllo
- Attendere la mail di conferma dell'avvenuta iscrizione
- Corso gratuito
- Destinatari: Biologi, Biotecnologi e Chimici
- Partecipanti: 100